

STAROSTWO POWIATOWE
w Koszalinie
75-620 K O S Z A L I N
ul. Racławicka 13

Uwagi:

- beton C16/20
- podkład betonowy C8/10
- stal A-0
- ściana fundamentowa:
błoczek betonowy gr. 24 cm
styropian ekstrudowany 12 cm
- wysokość ław fundamentowych 40 cm
- podkład betonowy - 10 cm
- zbrojenie podłużne 4Ø12m,
strzemiona Ø 6 co 30 cm - A-I
- zbrojenie pod kominami
krzyżwo Ø12 co 10 cm- A-III

PRACOWNIA USŁUG PROJEKTOWYCH MARIUSZ KŁOSOWSKI		89-604 CHOJNICE ul. Gdańska 54	
NAZWA I ADRES PROJEKTOWANEGO OBIEKTU BUDOWLANEGO		ŚWIETLICA SOLECKA WRAZ Z INFRASTRUKTURĄ TECHNICZNĄ, ZJAZDEM Z DROGI POWIATOWEJ I MIEJSCAMI POSTOJOWYMI Z PRZEBUDOWĄ ISTNIEJĄCEJ KANALIZACJI SANITARNEJ ORAZ CHODNIKA I ZATOKA AUTOBUSOWA - DZ. NR 23, 55 I 9/18 W M. GIEŻKOWO	
RZUT ŁAW FUNDAMENTOWYCH		SKALA	1:100
BRANŻA BUDOWLANA		NR RYS	1
PROJEKTANT KONSTRUKCJI SPECJALNOŚĆ KONSTRUKCJA MGR INŻ. MARIUSZ KŁOSOWSKI UAM 12-721094/09		SPRAWDZAJĄCY KONSTRUKCJE SPECJALNOŚĆ KONSTRUKCJE MGR INŻ. JAN BURGLIN GP 103-17342-6/08	
28.04.2018		28.04.2018	

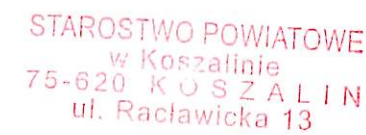

teren utwardzony - kostka betonowa gr. 6 cm ułożona na podsypce cementowo-piaskowej gr. 5 cm oraz podbudowie zasadniczej z kruszywa stabilizowanego mechanicznie grubości 25 cm i warstwie odsączającej z kamienia łamanego grubości 20 cm.

opaska wokół budynku - szerokość 30 cm - kamień łamany na geowłókninie

LP	NAZWA POMIESZCZEŃ	POWIERZCHNIA	RODZAJ POSADZKI
1	KOMUNIKACJA	31,50	GRANITOGRES
2	SALA - ŚWIETLICA	94,87	GRANITOGRES
3	MAGAZYN	6,01	GRANITOGRES
4	ANEKS KUCHENNY	15,17	GRANITOGRES
5	POM. KOTŁA	12,19	GRANITOGRES
6	SKŁAD OPALU	4,86	GRANITOGRES
7	POM. GOSPODARCZE	11,23	GRANITOGRES
8	WC DAMSKI I NIEPEŁNOSPRAWNYCH	5,01	GRANITOGRES
9	WC DAMSKI	4,14	GRANITOGRES
10	WC MĘSKI	7,50	GRANITOGRES
11	SALA KOMPUTEROWA	18,74	GRANITOGRES
12	BIURO	8,75	GRANITOGRES
	RAZEM	217,86	

PRACOWNIA USŁUG PROJEKTOWYCH MARIUSZ KŁOSOWSKI 89-804 CHOJNICE ul.Gdańska 54			
NAZWA I ADRES PROJEKTOWANEGO OBIEKTU BUDOWLANEGO		ŚWIETLICA SOLECKA WRAZ Z INFRASTRUKTURĄ TECHNICZNĄ, ZJAZDEM Z DROGI POWIATOWEJ I MIEJSCAMI POSTOJOWYMI Z PRZEBUDOWĄ ISTNIEJĄCEJ SIECI KANALIZACJI SANITARNEJ ORAZ CHODNIK I ZATOKA AUTOBUSOWA - DZ. NR 23, 55 I 9/18 W M. GIEŻKOWO	
RZUT PRZYZIEMIA		SKALA	1:100
BRANŻA BUDOWLANA		NR RYS	2
PROJEKTANT ARCHITECTURY SPECJALNOŚĆ: ARCHITECTURA MGR INŻ. ARCH. JAROSŁAW ŚWIECZKOWSKI GP-KZ-73426/294	PROJEKTANT KONSTRUKCJI SPECJALNOŚĆ: KONSTRUKCJA MGR INŻ. MARIUSZ KŁOSOWSKI UAW-KZ-7215/P408	SPRAWDZAJĄCY ARCHITECTURĘ SPECJALNOŚĆ: ARCHITECTURA MGR INŻ. ARCH. JAN SABIŃSKI UPR. NR 5507/536	SPRAWDZAJĄCY KONSTRUKCJE SPECJALNOŚĆ: KONSTRUKCJE MGR INŻ. JAN BURGLIN GP-KZ-7342-9/5
 28.04.2018	 28.04.2018	 28.04.2018	 28.04.2018

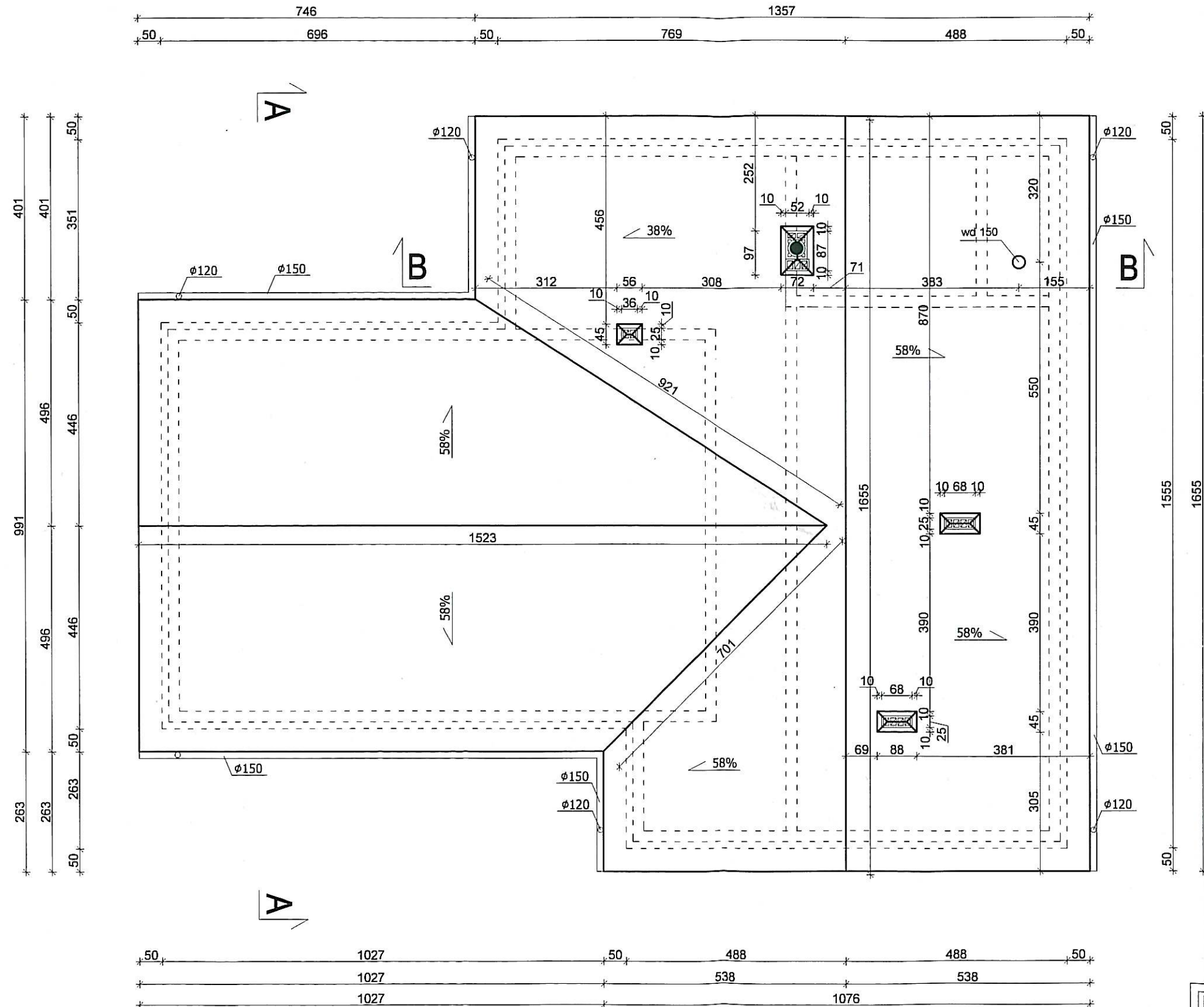

STAROSTWO POWIATOWE
w Koszalinie
75-620 K O S Z A L I N
ul. Racławicka 13

PRACOWNIA USŁUG PROJEKTOWYCH MARIUSZ KŁOSOWSKI			
89-804 CHOJNICE ul. Gdańska 54			
NAZWA I ADRES PROJEKTOWANEGO OBIEKTU BUDOWLANEGO		SWIETLICA SOLECKA WRAZ Z INFRASTRUKTURĄ TECHNICZNĄ, ZJAZDEM Z DROGI POWIATOWEJ I MIEJSCAMI POSTOJOWYMI Z PRZEBUDOWĄ ISTNIEJĄCEJ KANALIZACJI SANITARNEJ ORAZ CHODNIK I ZATOKA AUTOBUSOWA - DZ. NR 23, 55 I 9/18 W M. GIEZKOWO	
RZUT DACHU		SKALA	1:100
BRANŻA BUDOWLANA		NR RYS	3
PROJEKTANT ARCHITECTURY SPECJALNOŚĆ: ARCHITECTURA MGR INŻ. ARCH. JAROSŁAW ŚWIERCZEWSKI GP KZ-7342/842/94	PROJEKTANT KONSTRUKCJI SPECJALNOŚĆ: KONSTRUKCJA MGR INŻ. MARIUSZ KŁOSOWSKI UAM KZ-731/844/89	SPRAWDZAJĄCY ARCHITECTURĘ SPECJALNOŚĆ: ARCHITECTURA MGR INŻ. ARCH. JAN SABINIARZ UPR. NR 558/75/89	SPRAWDZAJĄCY KONSTRUKCJE SPECJALNOŚĆ: KONSTRUKCJE MGR INŻ. JAN BURGLIN GP KZ-7342/842/95
28.04.2018	28.04.2018	28.04.2018	28.04.2018

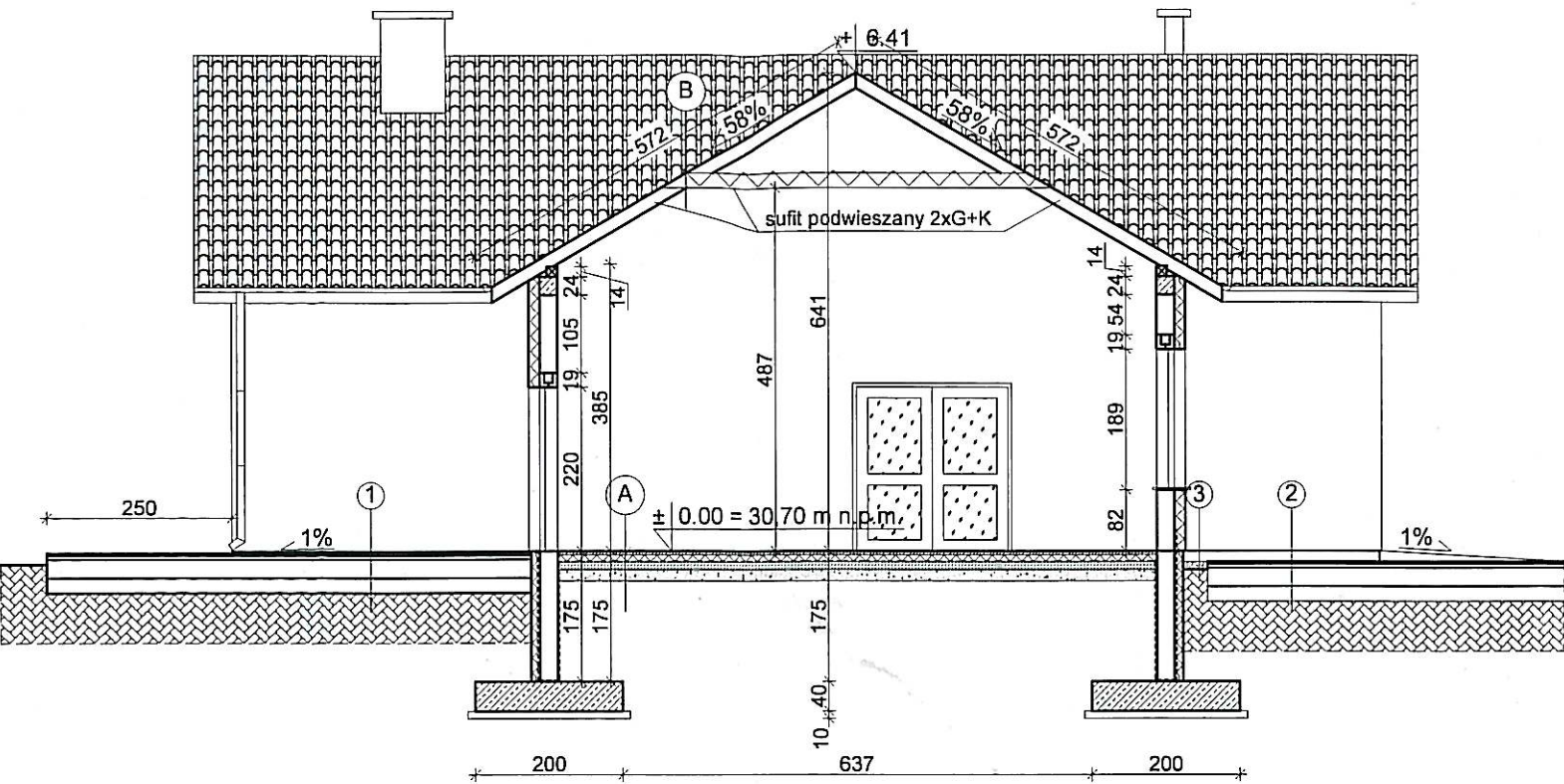

STAROSTWO POWIATOWE
w Koszalinie
75-620 K O S Z A L I N
ul. Racławicka 13

A	granitogres
	posadzka betonowa - 5cm, zbroj. Ø4.5mm A-0
	oczko 15x15cm
	styropian EPS 100-038 gr. 10cm
	2 x folia PCV lub polietylenowa gr. 0,2mm
	podkład betonowy B10 - 10cm
	podsyпка piaskowa zagęszczana mech. gr. min.15cm
B	dachówka ceramiczna
	łaty 4x5 cm
	kontrłaty 3x4 cm
	wiatroizolacja
	krokwie
	wetna mineralna 25 cm
	paroizolacja sufit podwieszany 2xG+K

1. **taras** - kostka betonowa gr. 6 cm ułożona na podsypce cementowo-piaskowej gr.5 cm oraz podbudowie zasadniczej z kruszywa stabilizowanego mechanicznie grubości 25 cm i warstwie odsączającej z kamienia łamanego grubości 20 cm.
2. **teren utwardzony** - kostka betonowa gr. 8 cm ułożona na podsypce cementowo-piaskowej gr.5 cm oraz podbudowie zasadniczej z kruszywa stabilizowanego mechanicznie grubości 25 cm i warstwie odsączającej z kamienia łamanego grubości 20 cm.
3. **opaska wokół budynku** - szerokość 30 cm kamień łamany na agrowłókninie 10 cm

PRACOWNIA USŁUG PROJEKTOWYCH MARIUSZ KŁOSOWSKI			
NAZWA I ADRES PROJEKTOWANEGO OBIEKTU BUDOWLANEGO		89-604 CHOJNICE ul.Gdańska 54 SWIETLICA SOLECKA WRAZ Z INFRASTRUKTURĄ TECHNICZNĄ, ZJAZDEM Z DROGI POWIATOWEJ I MIEJSCAMI POSTOJOWYMI Z PRZEBUDOWĄ ISTNIEJĄCEJ SIĘCI KANALIZACJI SANITARNEJ ORAZ CHODNIK I ZATOKA AUTOBUSOWA - DZ. NR 23.55 I 9/18 W M. GIEZKOWO	
PRZESKROJ A-A		SKALA	1:100
BRANŻA BUDOWLANA		NR RYS	4
PROJEKTANT ARCHITEKTURY SPECJALNOŚĆ: ARCHITEKTURA MGR INŻ. ARCH. JAROSŁAW ŚWIERCZEWSKI GP-KZ-7342/842/94	PROJEKTANT KONSTRUKCJI SPECJALNOŚĆ: KONSTRUKCJA MGR INŻ. MARIUSZ KŁOSOWSKI UAW-KZ-7342/842/94	SPRAWDZAJĄCY ARCHITEKTURĘ SPECJALNOŚĆ: ARCHITEKTURA MGR INŻ. ARCH. JAN SABINIARZ UPKL NR 00075/06	SPRAWDZAJĄCY KONSTRUKCJE SPECJALNOŚĆ: KONSTRUKCJE MGR INŻ. JAN BUŁGILIN GP-KZ-7342/842/94
28.04.2018	28.04.2018	28.04.2018	28.04.2018

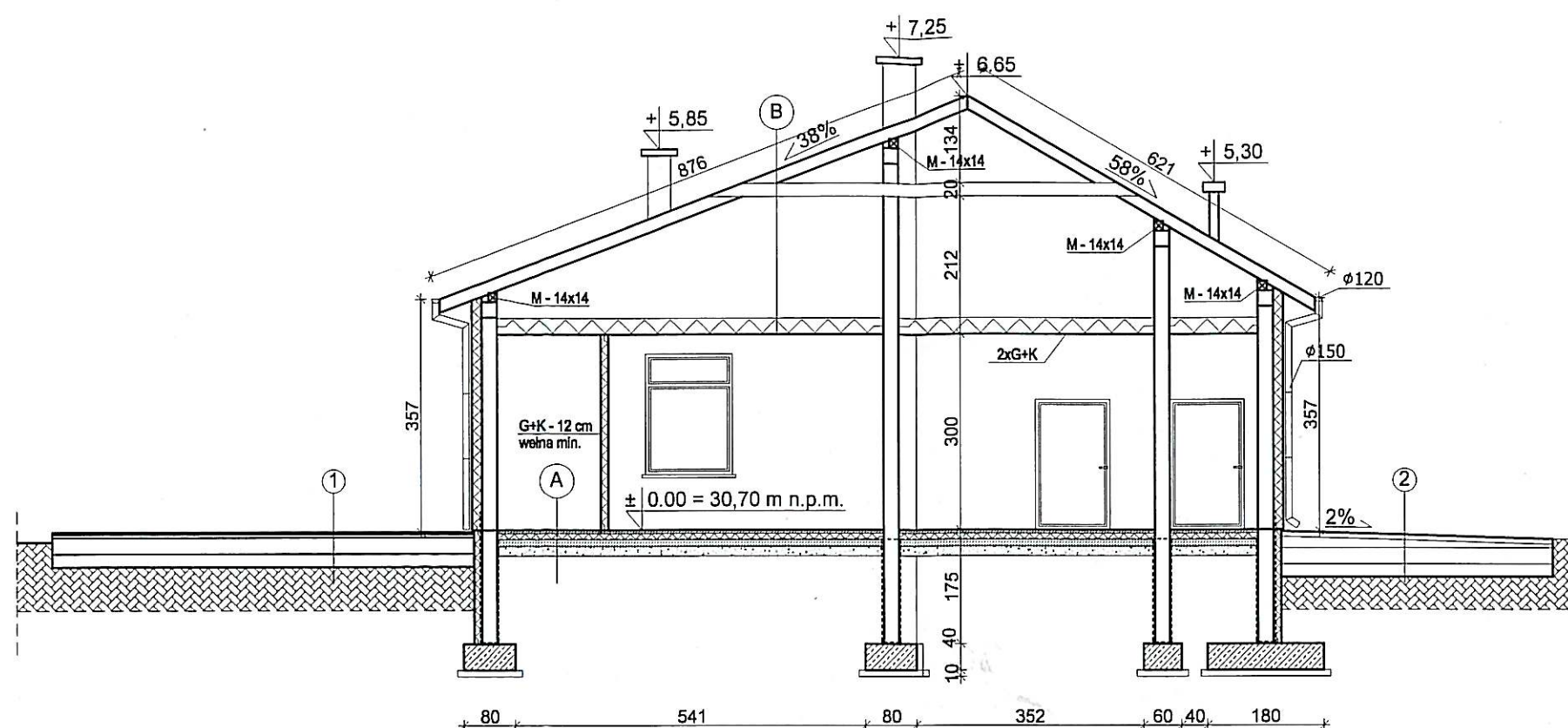

STAROSTWO POWIATOWE
w Koszalinie
75-620 K O S Z A L I N
ul. Racławicka 13

1. taras - kostka betonowa gr. 6 cm ułożona na podsypce cementowo-piaskowej gr. 5 cm oraz podbudowie zasadniczej z kruszywa stabilizowanego mechanicznie grubości 25 cm i warstwie odsączającej z kamienia łamanego grubości 20 cm.

2. teren utwardzony - kostka betonowa gr. 8 cm ułożona na podsypce cementowo-piaskowej gr. 5 cm oraz podbudowie zasadniczej z kruszywa stabilizowanego mechanicznie grubości 25 cm i warstwie odsączającej z kamienia łamanego grubości 20 cm.

3. opaska wokół budynku - szerokość 30 cm kamień łamany na agrowłókninie 10 cm

A	granitogres
	posadzka betonowa - 5cm, zbroj. Ø4.5mm A-0
	oczko 15x15cm
	styropian EPS 100-038 gr. 10cm
	2 x folia PCV lub polietylenowa gr. 0,2mm
	podkład betonowy B10 - 10cm
	podsyпка piaskowa zagęszczana mech.
	gr. min. 15cm

B	dachówka ceramiczna
	łaty 4x5 cm
	kontrłaty 3x4 cm
	wiatroizolacja
	krokwie
	welna mineralna 25 cm
	paroizolacja
	sufit podwieszany 2xG+K na ruszcie aluminiowym
	mocowanym do konstrukcji dachu

PRACOWNIA USŁUG PROJEKTOWYCH MARIUSZ KŁOSOWSKI			
89-804 CHOJNICE ul. Gdańska 54			
NAZWA I ADRES PROJEKTOWANEGO OBIEKTU BUDOWLANEGO		SWIETLICA SOLECKA WRAZ Z INFRASTRUKTURĄ TECHNICZNĄ, ZJAZDEM Z DROGI POWIATOWEJ I MIEJSCAMI POSTOJOWYMI Z PRZEBUDOWĄ ISTNIEJĄCEJ SIĘCI KANALIZACJI SANITARNEJ ORAZ CHODNIK I ZATOKA AUTOBUSOWA - DZ. NR 23, 55 I 9/18 W M. GIEZKOWO	
PRZEMOŚL BUDOWLANA		SKALA	1:100
NR RYS		5	
PROJEKTANT ARCHITEKTURY SPECJALNOŚĆ: ARCHITEKTURA MGR INŻ. ARCH. JAROSŁAW ŚWIERCZEWSKI GP-KZ-7342842/94	PROJEKTANT KONSTRUKCJI SPECJALNOŚĆ: KONSTRUKCJA MGR INŻ. MARIUSZ KŁOSOWSKI UAM-KZ-7215944/89	SPRAWDZAJĄCY ARCHITEKTURĘ SPECJALNOŚĆ: ARCHITEKTURA MGR INŻ. ARCH. JAN SABINIARZ UPR. NR 6587859	SPRAWDZAJĄCY KONSTRUKCJE SPECJALNOŚĆ: KONSTRUKCJE MGR INŻ. JAN BURGLIN GP-KZ-7342-0/95
28.04.2018	28.04.2018	28.04.2018	28.04.2018

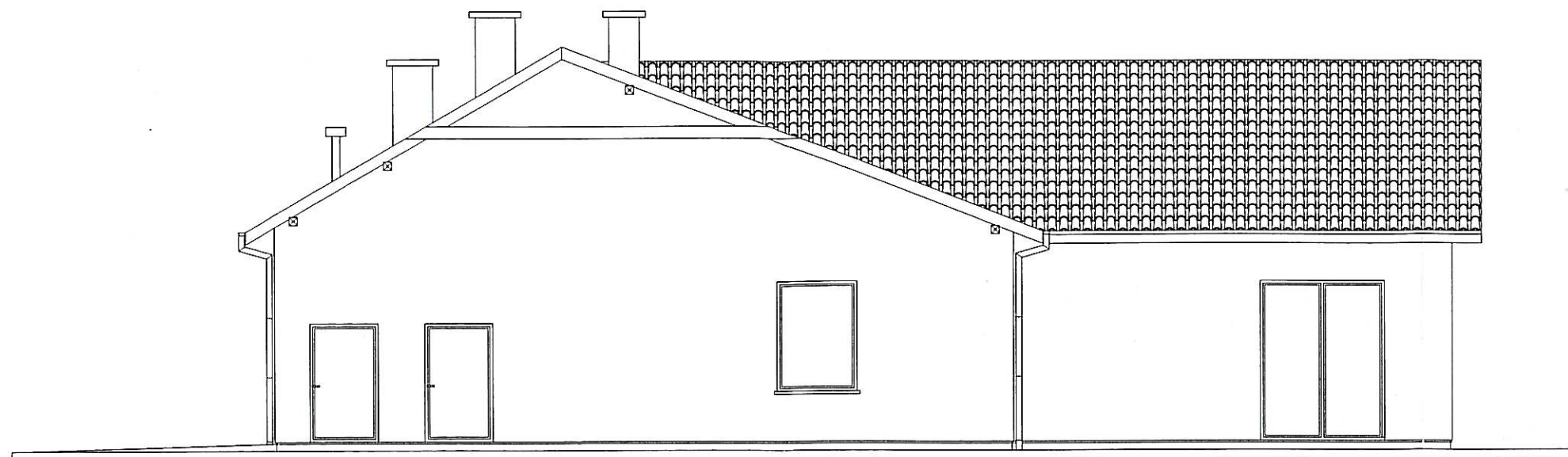

STAROSTWO POWIATOWE
w Koszalinie
75-620 K O S Z A L I N
ul. Raclawicka 13

ELEWACJA PÓŁNOCNO-WSCHODNIA

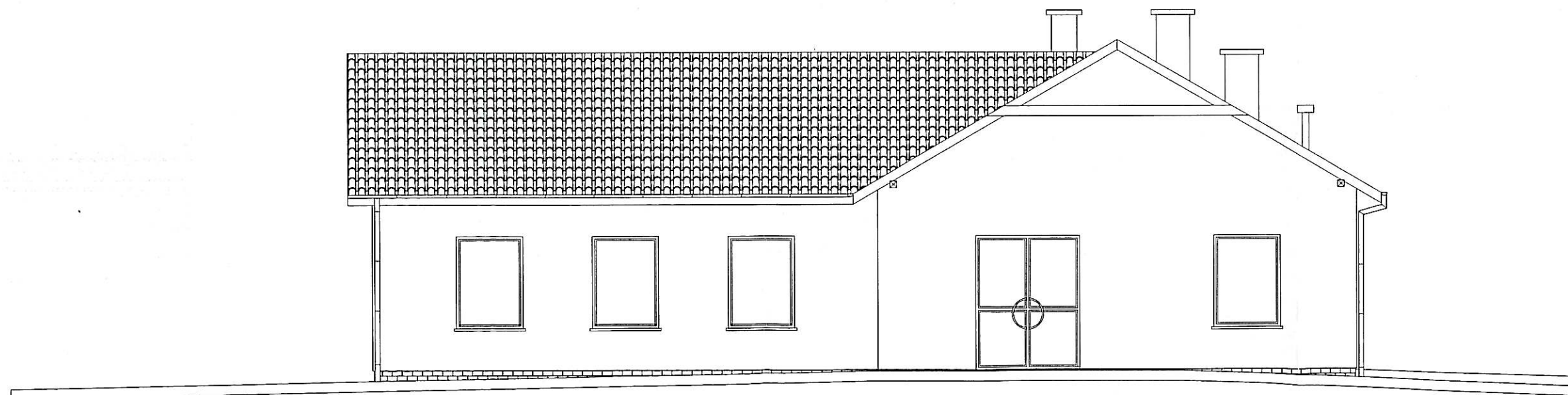

ELEWACJA POŁUDNIOWO-ZACHODNIA

PRACOWNIA USŁUG PROJEKTOWYCH MARIUSZ KŁOSOWSKI 89-604 CHOJNICE ul. Gdańska 54			
NAZWA I ADRES PROJEKTOWANEGO OBIEKTU BUDOWLANEGO		SWIETLICA SOLECKA WRAZ Z INFRASTRUKTURĄ TECHNICZNĄ, ZJAZDEM Z DROGI POWIATOWEJ I MIEJSCAMI POSTOJOWYMI Z PRZEBUDOWĄ ISTNIEJĄCEJ SIECI KANALIZACJI SANITARNEJ ORAZ CHODNIK I ZATOKA AUTOBUSOWA - DZ. NR 23, 55 I 9/18 W M. GIEŻKOWO	
ELEWACJE		SKALA	1:100
BRANŻA BUDOWLANA		NR RYS	6
PROJEKTANT ARCHITEKTURY SPECJALNOŚĆ: ARCHITEKTURA MGR INŻ. ARCH. JAROSŁAW ŚWIECZEWSKI GP-KZ-7342/042/04	PROJEKTANT KONSTRUKCJI SPECJALNOŚĆ: KONSTRUKCJA MGR INŻ. WARSZĄTOWSKI UAW-KZ-7342/042/04	SPRAWDZAJĄCY ARCHITEKTURĘ SPECJALNOŚĆ: ARCHITEKTURA MGR INŻ. ARCH. JAN SABINIARZ UPR. NR 656/75/59	SPRAWDZAJĄCY KONSTRUKCJĘ SPECJALNOŚĆ: KONSTRUKCJE MGR INŻ. JAN BURGLIN GP-KZ-7342/042/04
28.04.2018	28.04.2018	28.04.2018	28.04.2018

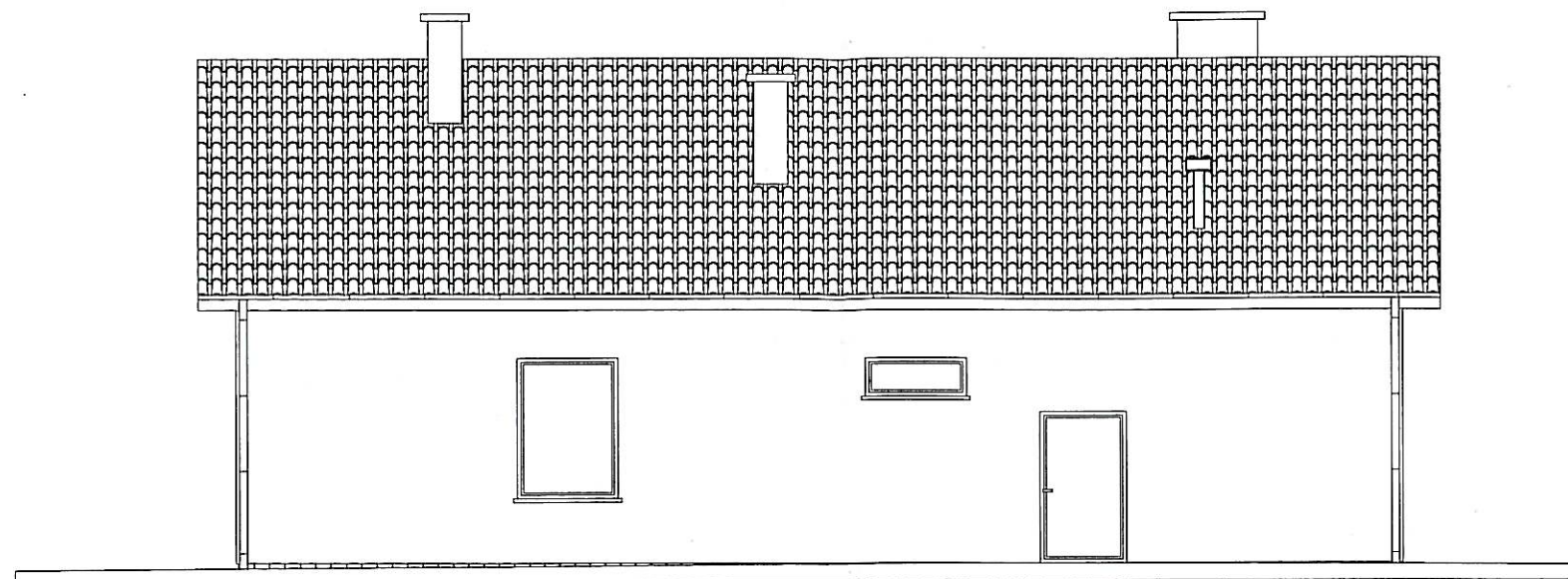

ELEWACJA POŁUDNIOWO-WSCHODNIA

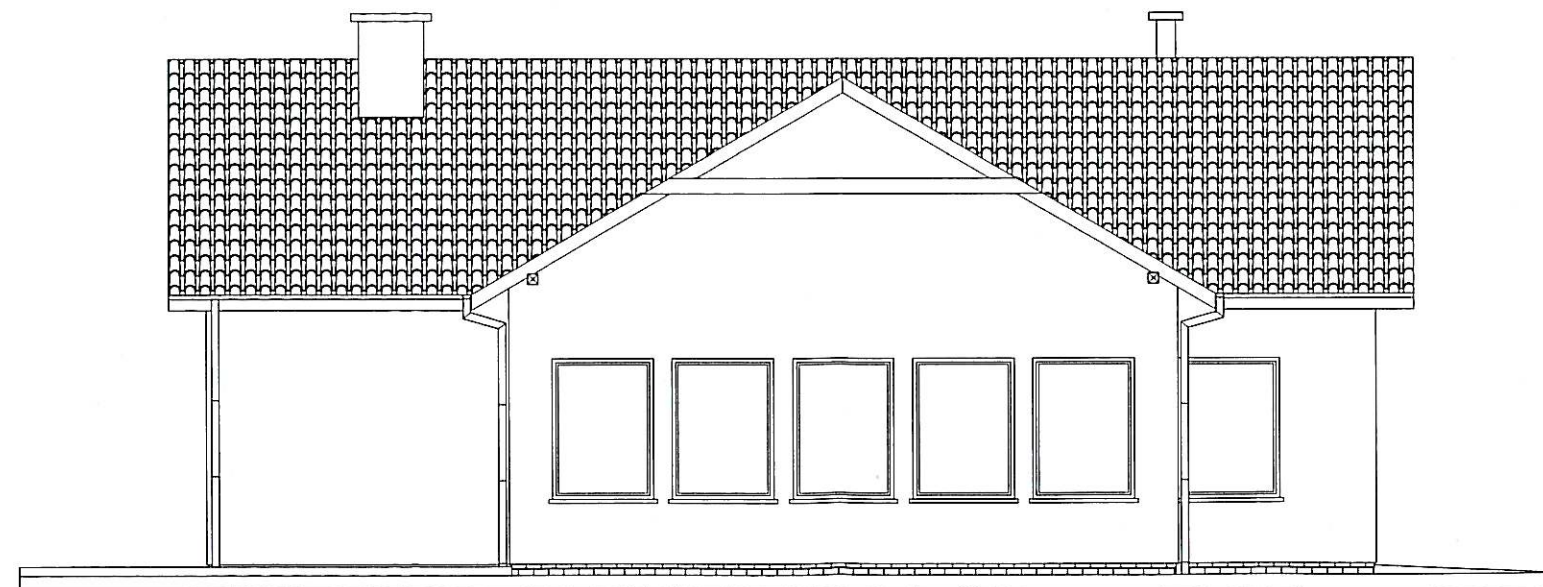

ELEWACJA PÓŁNOCNO-ZACHODNIA

STAROSTWO POWIATOWE
w Koszalinie
75-620 K O S Z A L I N
ul. Racławicka 13

PRACOWNIA USŁUG PROJEKTOWYCH MARIUSZ KŁOSOWSKI			
89-604 CHOJNICE ul. Gdarska 54			
NAZWA I ADRES PROJEKTOWANEGO OBIEKTU BUDOWLANEGO		ŚWIETLICA SOLECKA WRAZ Z INFRASTRUKTURĄ TECHNICZNĄ, ZJAZDEM Z DROGI POWIATOWEJ I MIEJSCAMI POSTOJOWYMI Z PRZEBUDOWĄ ISTNIEJĄCEJ SIECI KANALIZACJI SANITARNEJ ORAZ CHODNIK I ZATOKA AUTOBUSOWA - DZ. NR 23, 55 I 9/18 W M. GIEZKOWO	
ELEWACJE		SKALA	1:100
BRANŻA BUDOWLANA		NR RYS	7
PROJEKTANT ARCHITEKTURY MGR INŻ. ARCH. JAROSŁAW ŚWIERCZEWSKI GP-KZ-7342/842/24	PROJEKTANT KONSTRUKCJI SPECJALNOŚĆ: KONSTRUKCJA MGR INŻ. MARIUSZ KŁOSOWSKI UW-KZ-7210/94/09	SPRAWDZAJĄCY ARCHITEKTURĘ SPECJALNOŚĆ: ARCHITEKTURA MGR INŻ. ARCH. JAN GABINIARZ UPPL NR 556/73/09	SPRAWDZAJĄCY KONSTRUKCJĘ SPECJALNOŚĆ: KONSTRUKCJE MGR INŻ. JAN BURGLIN GP-KZ-7342/842/24
28.04.2018	28.04.2018	28.04.2018	28.04.2018